



De bovenstaande zwembad foto's zijn behandeld met het Vista 2K Zwembadverf Systeem

Les photos ci-dessus sont traitées avec l'un de nos Vista 2K Peinture Piscine Système



Vista Zwembadverf Concept

1K Chloorrubber

Ondergronden:

- Onbehandeld beton
- Behandeld met Chloorrubber verfsysteem

Chloorrubbersystemen zijn te herkennen doordat ze oplossen met thinner (oftewel Südwest Verdunning V33). De verf wordt weer vloeibaar.

Systeem:

Eén of meerdere lagen Vista Zwembadverf aanbrengen.

Opmerking:

- Minimaal 12 dagen uit laten harden!

Verpakking:

- 750 ml., 2,5 ltr. en 10 ltr.

2K PU Systeem

Ondergronden:

- Onbehandeld beton
- Behandeld met 2K Coatingsystemen
- Polyester ondergrond

2K PU systemen zijn te herkennen doordat ze niet oplossen met Thinner (oftewel Südwest Verdunning V33).

Systeem:

Eerste laag Vista 2K Zwembadverf Basecoat
Tweede laag Vista 2K Zwembadverf Topcoat (Bij kale betonnen ondergrond voorbehandelen met Vista 2K Impregnatie).

Opmerkingen:

- Componenten grondig mengen.
- Potlife niet overschrijden (potlife is 300 min)
- Wanneer niet binnen 24 uur de volgende laag wordt aangebracht dan dient tussen geschuurd te worden.
- Minimaal 10 dagen uit laten harden!

Verpakking:

- 1 ltr., 4 ltr. en 10 ltr.

Vista Concept Peinture Piscine

1K de Peinture au Caoutchouc chloré

Types de substrats:

- Béton non traité
- Substrat traité au moyen d'un système de peinture au caoutchouc chloré

Les couches de protection au caoutchouc chloré se distinguent par leur solubilité au thinner (Südwest Diluant V33). Retirer complètement les couches détachées ou mal adhérentes.

Système:

Une ou plusieurs couches Vista Peinture Piscine.

Quelques remarques:

- Après minimum 12 jours secs!

Conditionnement:

- 750 ml., 2,5 ltr. et 10 ltr.



Vistapaint.nl



Vistapaint.fr

2K PU Système

Types de substrats:

- Béton non traité
- Substrat traité au moyen d'un système de coating bi-composant
- Support polyester

2K PU système Les coatings bi-composants se distinguent par le fait qu'ils ne sont pas solubles au thinner (Südwest Diluant V33).

Système:

D'abord couche Vista 2K Peinture Piscine Basecoat
Deuxième couche Vista 2K Peinture Piscine Topcoat (avec prétraitement de surface béton nu avec Vista 2K Imprégnation).

Quelques remarques:

- Soigneusement mélanger les composants. (Vie en pot (potlife) 300 minutes)
- Ne pas dépasser le potlife.
- Si la couche suivante n'est pas appliquée dans les 24 heures, prévoir un ponçage.
- Après minimum 10 jours secs!

Conditionnement:

- 1 ltr., 4 ltr. et 10 ltr.

Vista Zwembadverf Concept

Professionele
Verfspecialiteiten

Excellente Zwembadcoatings



www.vistapaint.nl
&
www.vistapaint.be

1 & 2 componenten - Eenvoudig te verwerken - UV bestendig

Vista B.V. • Spiegelstraat 17 • 2631 RS Nootdorp
Tel. 0031(0)70 369 41 41 • E-mail: info@vistapaint.nl

Vista Zwembadverf Concept

Vista, de leverancier van verfspecialiteiten voor de professionele eindverbruiker, is al jaren gespecialiseerd in het adviseren van zwembad coatingsystemen.

Vista is altijd bezig zijn producten door te ontwikkelen en zijn assortiment aan te passen aan de behoeftes van de eindverbruiker. Mede dankzij deze ontwikkelingen introduceert Vista een geheel nieuw concept, genaamd het **'Vista Zwembadverf Concept'**. Met het Vista Zwembadverf Concept is Vista in staat om 95% van alle zwembaden te voorzien van een ideaal coatingsysteem. Het **Vista Zwembadverf Concept** bestaat uit een:

Één-component systeem:

- De Vista Zwembadverf is in de volgende kleuren* leverbaar:

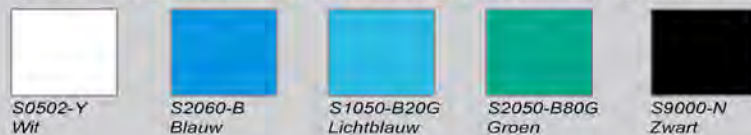

* Printkleuren kunnen afwijken van originele kleuren

Twee-componenten systemen:

- Vista 2K Impregnatie
- Vista 2K Zwembad Basecoat in Ral- en NCS kleuren
- Vista 2K Zwembad Topcoat in Ral- en NCS kleuren

Het **Vista Zwembadverf Concept** heeft de volgende kenmerken:

- Zeer waterbestendig**
- UV bestendig**
- Eenvoudig te verwerken.**
- Chloorwater bestendig (verkleuren / uitbleken van de pigmenten is mogelijk)**
- Geen voedingsbodem voor algen etc.**
- Bestand tegen, in de handel gebruikelijke, zwembadreinigers**

Door onze jarenlange ervaring op het gebied van zwembadadvies kan onze afdeling "Applicatie en Techniek" op korte termijn een degelijk en betrouwbaar op maat gemaakt advies voor u maken. Neem vrijblijvend contact op met onze afdeling Applicatie & Techniek via advies@vistapaint.nl of 0031(0)703694141

Vista Concept Peinture Piscine

En tant que fournisseur de spécialités de peintures pour professionnels, Vista étudie depuis des années les systèmes de revêtements pour piscines à conseiller. Comme Vista n'a eu de cesse de développer ses produits et à adapter son assortiment à la demande du consommateur final, Vista a mis au point un revêtement spécial pour piscine basé sur un tout nouveau concept. Le concept peinture piscine de Vista permet de pourvoir 95% de toutes les piscines d'un idéal système de coating adéquat.

Le **Concept Peinture Piscine de Vista** propose plusieurs produits:

Un-composant système:

- Vista Peinture Piscine dans les coloris* suivants:



*Les couleurs imprimé peuvent differer

Bi-composant système:

- Vista 2K Imprégnation
- Vista Basecoat Piscine 2K, couche de fond dans les coloris des nuanciers Ral et NCS
- Vista Topcoat Piscine 2K, couche de finition dans les coloris Ral et NCS

Propriétés du **Concept Peinture Piscine Vista**:

- Haute résistance à l'eau**
- Résistance aux UV**
- Facilité d'application**
- Résistance à l'eau chlorée (les pigments peuvent parfois pâlir ou se décolorer)**
- Ne favorise pas la prolifération des algues etc.**
- Résistance aux détergents pour piscines vendus dans le commerce**

Grâce à nos années d'expérience dans le domaine des piscines, notre département "Application et Technique" peut vous fournir à court terme de bons et fiables conseils sur mesure dans un délai raisonnable. Pour ce faire, prenez contact avec notre département Application & Technique, info@vistapaint.nl ou 0032(0)478548481.

Vista Zwembadverf Concept

Applicatie afbeeldingen: d'applicatoin la image:



Testen / essai



Ondergrond controle /
inspection de surface



Vochtpercentage meten /
Mesure du contenu en eau

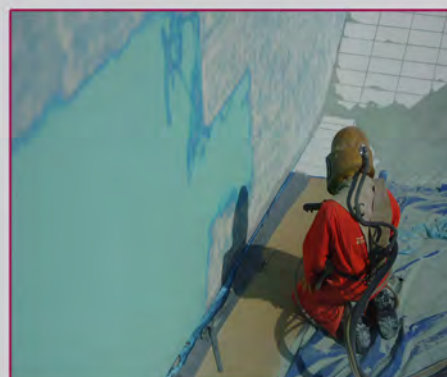

Stralen / rayonner



Reinigen / Nettoyant



Rollen / Rouleau



Het eindresultaat / Le résultat final